

COBERTURA
ESC. - 1:100

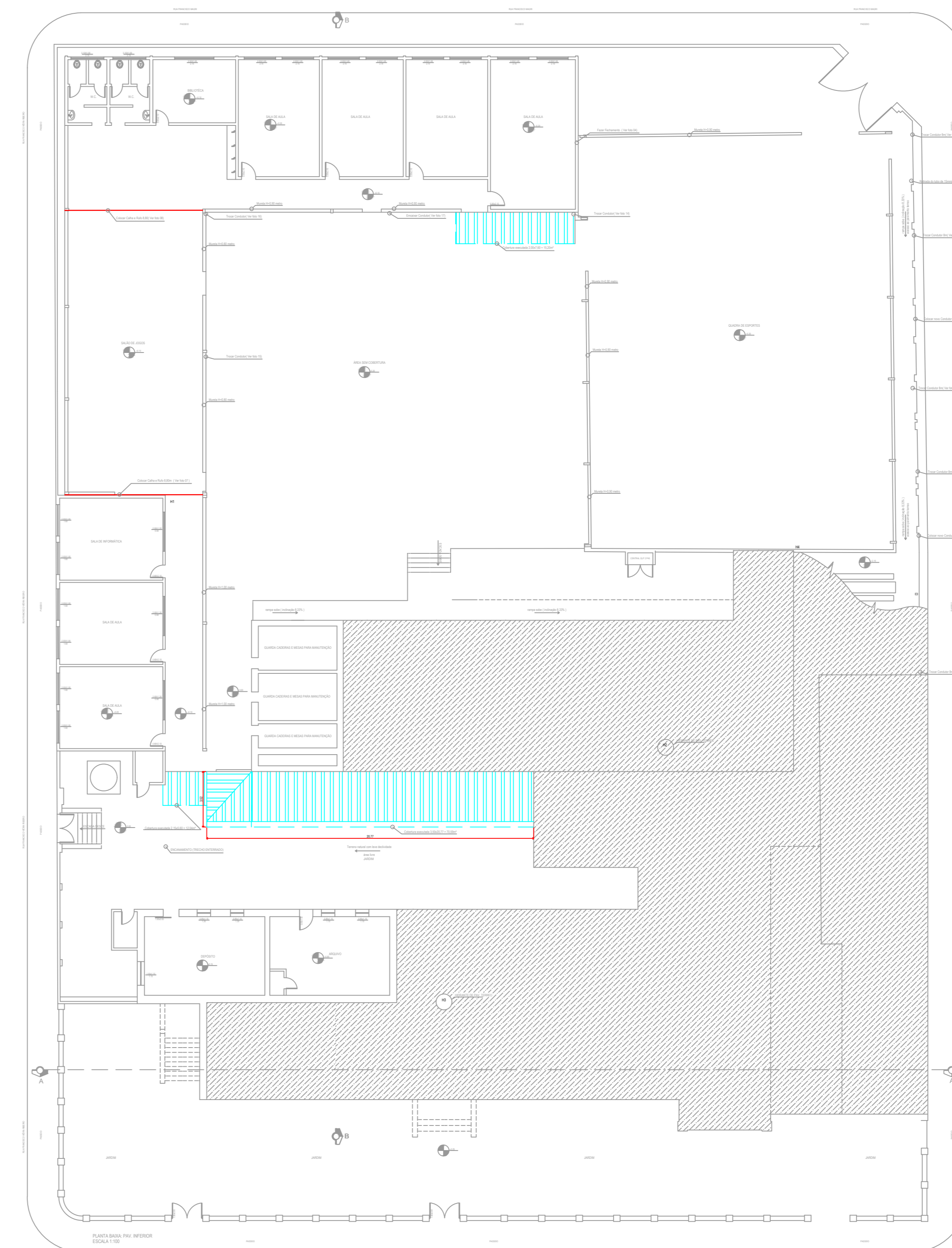

PLANTA BAIXA
ESC. - 1:200

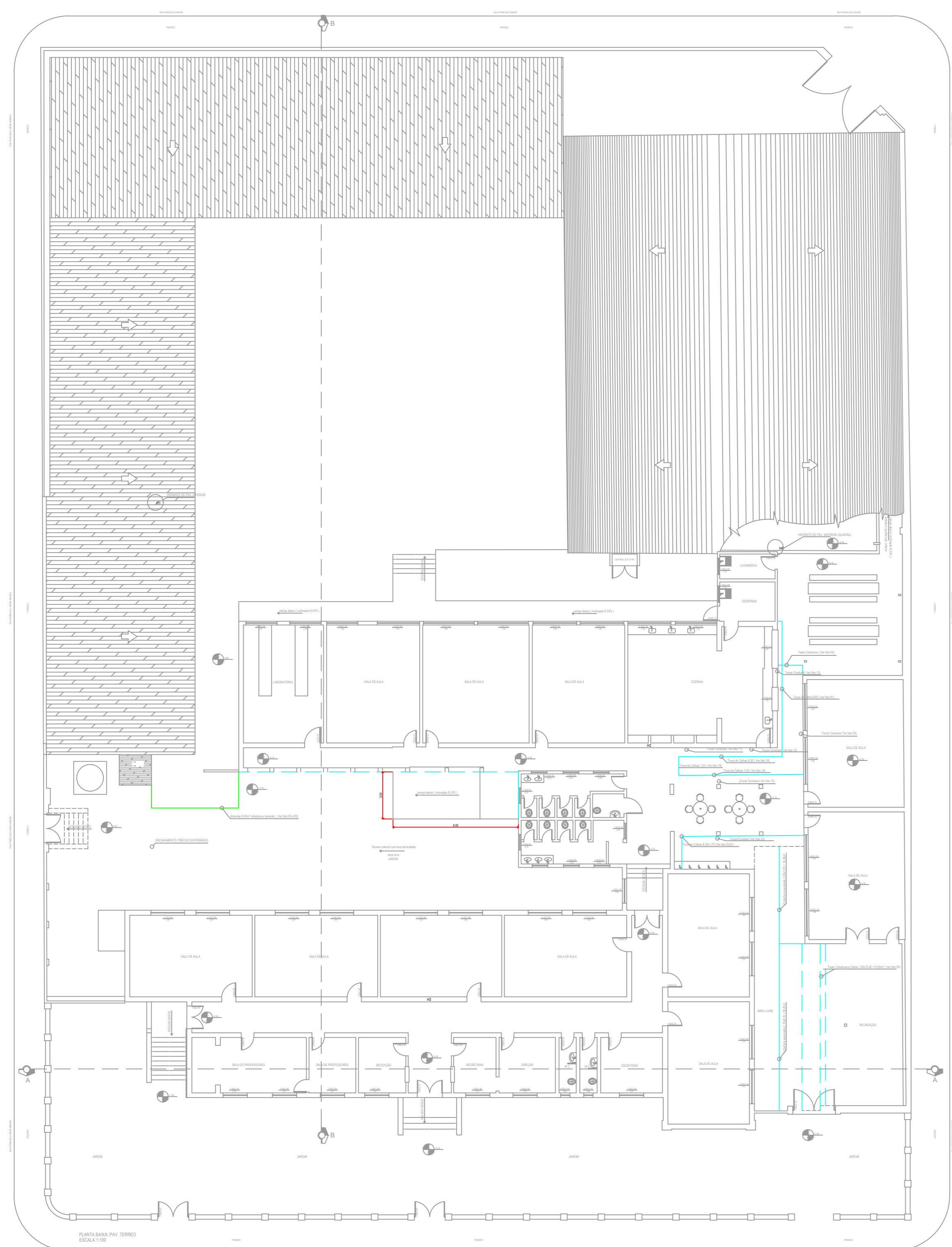

PLANTA BAIXA
ESC. - 1:200

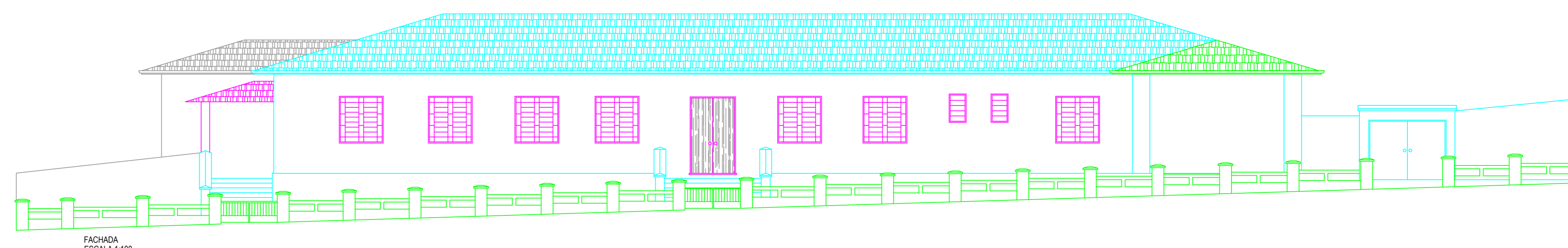

FACHADA
ESCALA 1:100

PLANTAS, FACHADA E COBERTURAS		PRANCHA ÚNICA
PROJETO REFORMA DO TELHADO E RAMPA OBJETO: Prefeitura Municipal de Tapiratiba PROPRIETÁRIO: 45.742.707.0001 CNPJ: 13760000 Rua: CANDIDO DE SOUZA Nº 171 LOCAL: CENTRO CEP: 13760000 BARRIO: CENTRO LOCALIZAÇÃO SEM ESCALA ESCALA: 1:100 - 1:200 CIDADE: Tapiratiba- SP		
SITUAÇÃO S/ ESCALA 	A DECLARAÇÃO DE APROVAÇÃO DO PROJETO NÃO IMPLICA NO RECONHECIMENTO PELA PREFEITURA DO DIREITO DE PROPRIEDADE DO TERRENO. PROPRIETÁRIO: Ass: _____ CNPJ 45.742.707.0001 Proprietário: Prefeitura Municipal de Tapiratiba AUTOR DO PROJETO E RESPONSÁVEL TÉCNICO: Ass: _____ CREA: 026726475-SP Autor do Projeto e Resp. Técnico: Paulo Sérgio Mendes Junior - Engenheiro civil ART: _____ Ass: _____	
ÁREAS (M²) Espaço Reservado para Prefeitura.	ÁREAS (M²) Área do Telhado à Reformar 1.365m² Espaço Reservado para CNO Espaço Reservado ao S.E.S.	